Respect pentru oameni și cărți

TOM DEGEȚEL

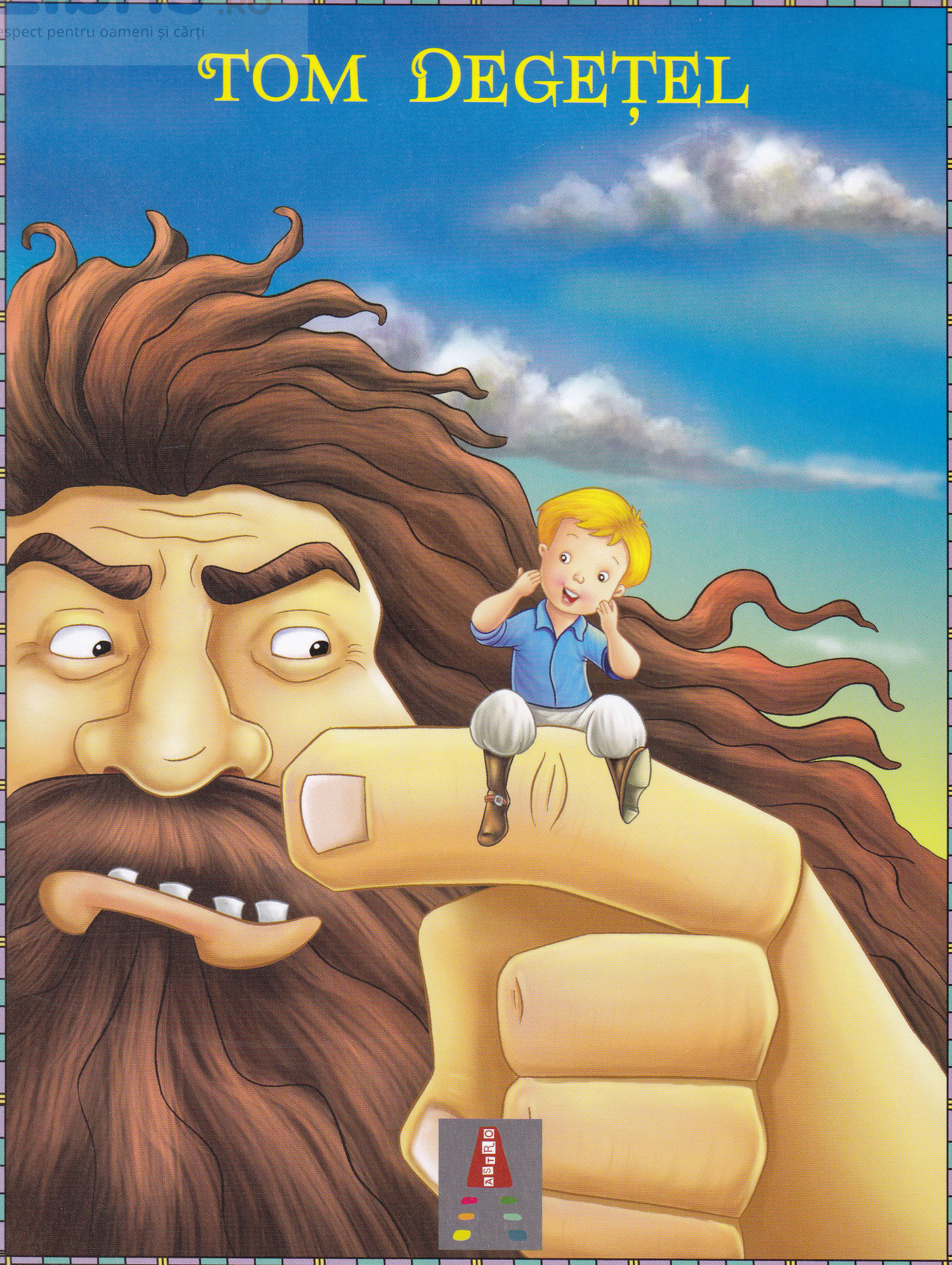

Libris.RO
Respect pentru oameni și cărți

TOM DEGEȚEL

CÂNDVA, DEMULT, TRĂIA UN TĂIETOR DE LEMNE CU SOȚIA SA ȘI CEI ȘAPTE COPII. TOȚI ERAU BĂIEȚI. TĂIETORUL DE LEMNE ERA FOARTE SĂRAC ȘI SĂ HRĂNEASCĂ CEI ȘAPTE COPII, DEVENISE O POVARĂ PENTRU EL. ÎN PLUS ERAU ÎNGRIJORAȚI PENTRU CĂ CEL MAI MIC DINTRE BĂIEȚI ERA FOARTE MICUȚ ȘI FIRAV, ABIA CÂT UN DEGET. BĂIEȚELUL SE NUMEA TOM DEGEȚEL.

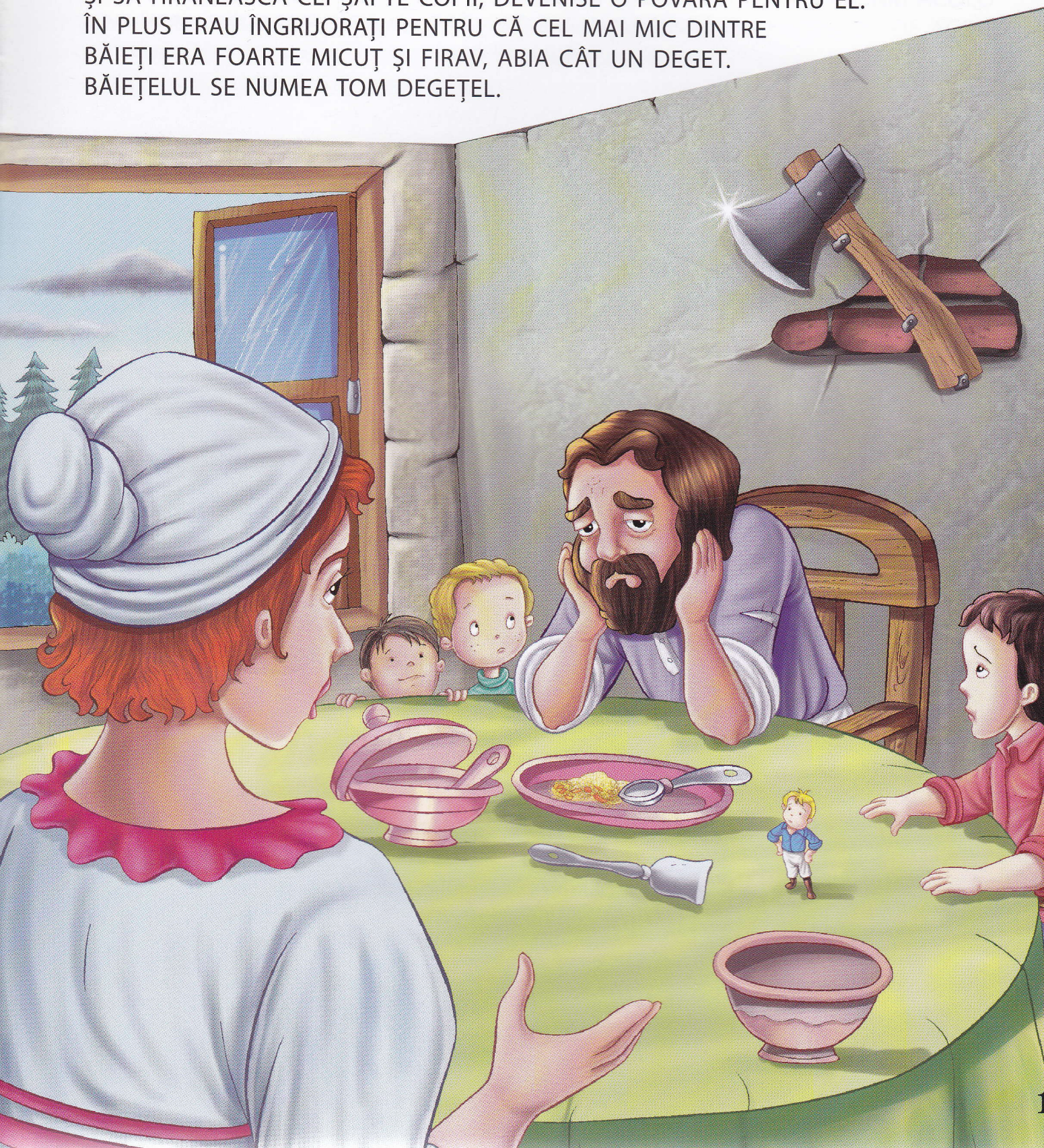

Libris.RO
Respect pentru oameni și cărți

TOM DEGEȚEL ERA UN COPIL TĂCUT ȘI TRIST. FRAȚII LUI DĂDEAU VINA PE EL PENTRU TOT CE SE PETRECEA RĂU ÎN CASĂ. APROAPE CĂ NU VORBEA NICIODATĂ DAR ERA CEL MAI ISTEȚ ȘI AGER DINTRE FRAȚI, TOCMAI PENTRU CĂ VORBEA MAI RAR ȘI ASCULTA MAI MULT.

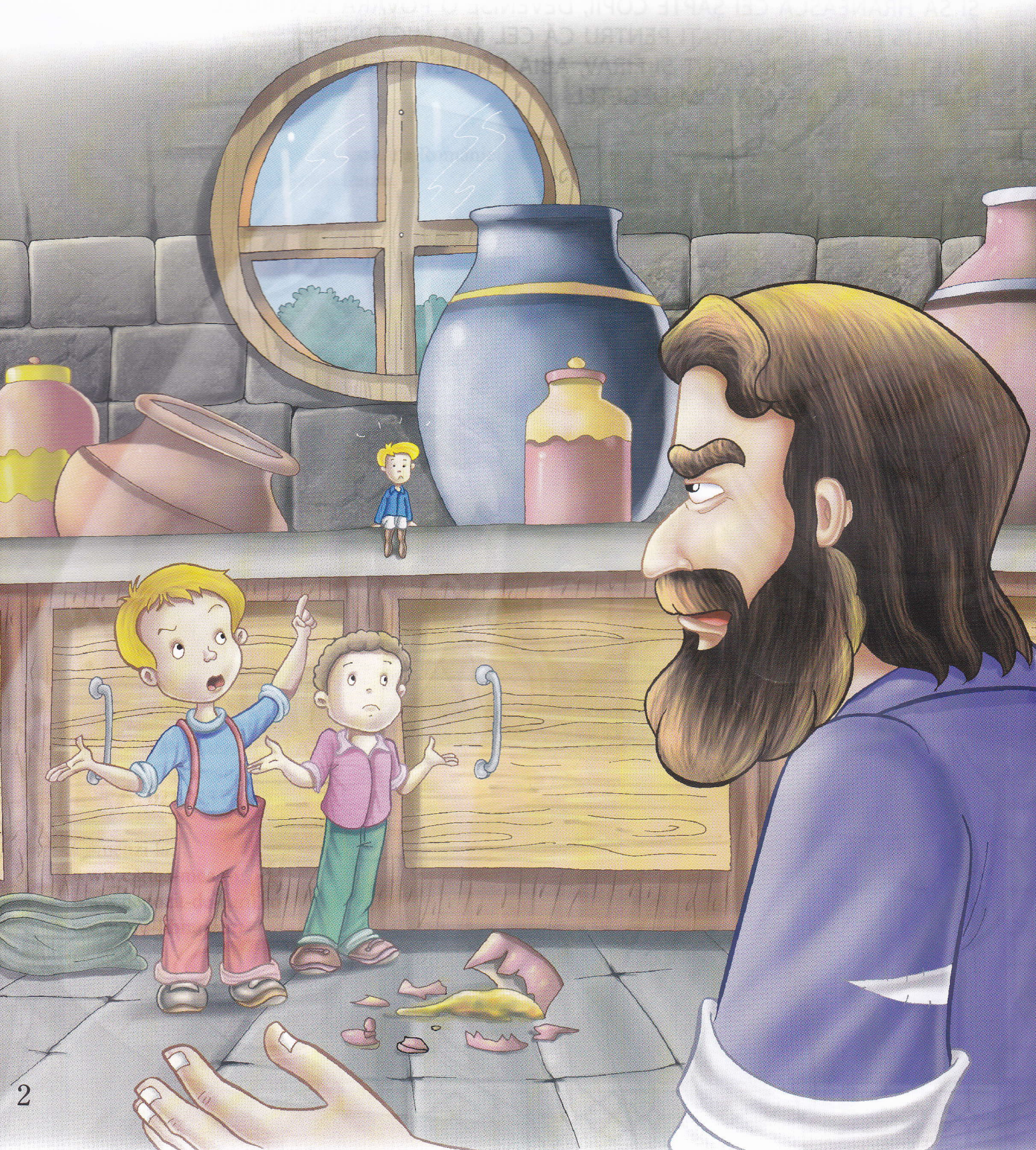

Libris.RO
Respect pentru oameni și cărți

ÎNTR-O DUPĂ AMIAZĂ, DUPĂ CE COPIII SE DUSESERĂ LA CULCARE, TĂIETORUL DE LEMNE ÎI SPUSE ÎNTRISTAT SOȚIEI SALE: "NU POT SĂ MĂ UIT CUM COPIII MOR DE FOAME LÂNGĂ MINE. AȘA CĂ AM HOTĂRÂT CA MÂINE SĂ ÎI DUC ÎN PĂDURE ȘI SĂ ÎI LAS ACOLO. ÎN TIMP CE EI VOR ADUNA VREASCURI O SĂ ÎI LĂSĂM ACOLO ȘI NE VOM ÎNTOARCE FĂRĂ SĂ BAGE DE SEAMĂ." FEMEIA NU FU DELOC DE ACORD CU PLANUL LUI.